

**BOGOTÁ**

INSTITUTO DISTRITAL DE PATRIMONIO CULTURAL

**FICHA DE IDENTIFICACIÓN BÁSICA BIENES DE INTERÉS CULTURAL**

INMUEBLE No	MZ	005
008101	PR	024

**1. DENOMINACIÓN**

1.1. Nombre del Bien	No Registra	1.2. Otros nombres	No registra
1.3. Pertenece a valoración colectiva		1.4. Nombre	

**2. CLASIFICACIÓN POR USO DE ORIGEN**

2.1. Grupo Patrimonial	Material	2.2. Subgrupo Patrimonial	
2.3. Grupo	No registra	2.4. Subgrupo	Inmueble
2.5. Categoría	Conservación tipológica	2.6. Subcategoría	No registra

**3. LOCALIZACIÓN**

3.1. Departamento	Bogotá D.C	3.2. Municipio	Bogotá D.C
3.3. Dirección oficial	KR 13 A 34 67	3.4. Otras direcciones	Carrera 13 No. 35-03/09
3.5. Direcciones anteriores	KR 13A 35 09	3.6. Dirección declaratoria	
3.7. Código sector	008101	3.8. Sector catastral	SAGRADO CORAZON
3.9. Barrio	SAGRADO CORAZON	3.10. No. de manzana	005
3.11. CHIP	AAA0086ZRPP	3.12. No. de predio	024
3.13. Tipo de suelo	URBANO	3.14. Localidad	3 - SANTA FE
3.15. UPZ /UPR	91 - Sagrado Corazón	3.16. Sector de interés cultural	Sucre - Sagrado Corazón (Res 544 de 2019)

**4. INFORMACIÓN CATASTRAL**

4.1. Cédula catastral	34 13A 9	4.2. Matrícula inmobiliaria	
4.3. Clase de predio	NPH	4.4. Tipo de propiedad	Embajada
4.5. Destino económico	06 - Dotacional privado		

**5. NORMATIVIDAD VIGENTE**

5.1. POT	Decreto 190 de 2004	5.2. Normativa distrital BIC	Decreto distrital 560 de 2018
5.3. Otras reglamentaciones	No Registra		
5.4. Acto admin Distrital que declara	Decreto 606 de 2001 incorporado al Decreto 560 de 2018		
5.5. Acto admin Nacional que declara	No registra		
5.6. Ambito máximo declaratoria	Distrital	5.7. Zona de influencia BICNAL	Decreto distrital 560 de 2018
5.8. Área afectada BICNAL		5.9. Otros actos admin	
5.10. Categoría-Nivel de Intervención			
5.11. Código Normativo	Decreto Distrital 215 de marzo 31 de 1997		
5.12. Normativas anteriores declaratoria distrital			
5.13. Normativas anteriores declaratoria nacional			
5.14. Solicitudes de cambio de categoría, inclusiones, exclusiones u otros	Sin Registro		

**6. UNIDAD ARQUITECTÓNICA**

Fuente:		Fuente:	
Diligenció:		Código de identificación	Hoja 1
Fecha:			de 1
Revisó:			
Fecha:			

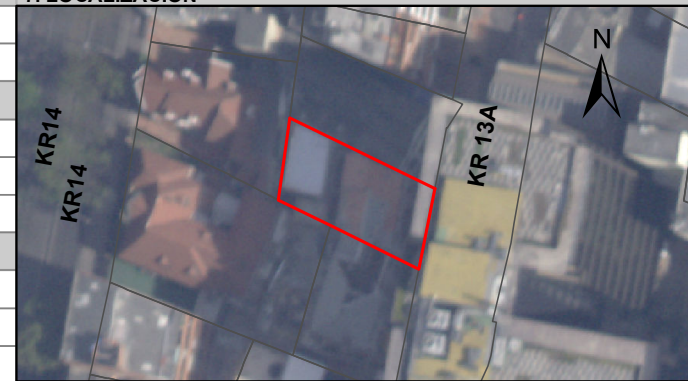
**7. LOCALIZACIÓN****8. FOTOGRAFÍA DEL INMUEBLE****9. FOTOGRAFÍA DEL CONTEXTO****10. FOTOGRAFÍA ANTIGUA**